ZBIRNA SITUACIJA KOMUNALNIH VODOV; LIST 2/8 M1:500

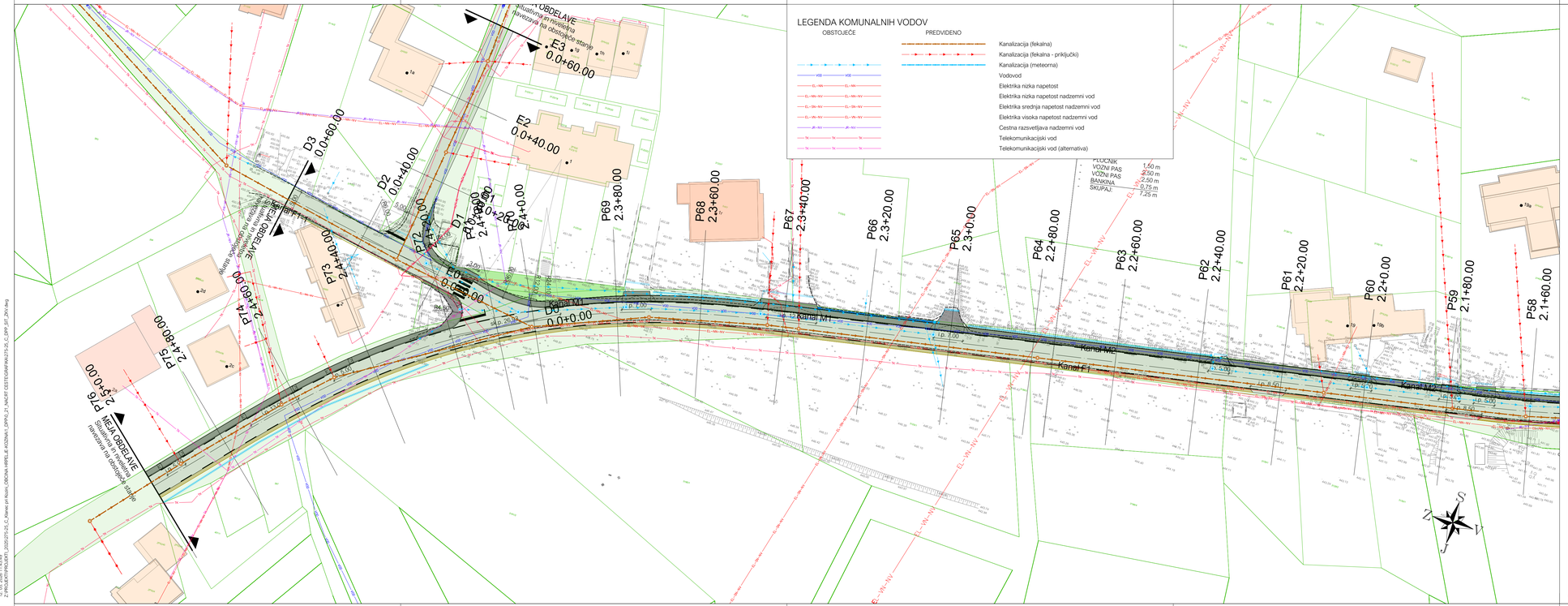

LEGENDA:

parcele, ki niso v zasebni lasti

opomba

investitor: OBČINA HRPELJE - KOZINA, Reška cesta 14, 6240 Kozina	*naziv gradnje:* REKONSTRUKCIJA METEORNE KANALIZACIJE IN NOVOGRADNJA FEKALNE KANALIZACIJE V VASI KLANEC PRI KOZINI Novogradnja fekalne kanalizacije v telesu lokalne ceste LC-125021 in rekonstrukcija sistema meteorne odvodnje navedene ceste in zaledniega območja
projektant: IB-KOM Inženirski biro Kobe Mlaker d.o.o., Drofenikova 16, 3230 Šentjur, PE Cesta Dolomitskega odreda 10c, Ljubljana, IZS: 3002	*vsebina načrta:* 02/1 NAČRT KOMUNALNE INFRASTRUKTURE
	opis risbe: ZBIRNA SITUACIJA KOMUNALNIH VODOV
	del risbe: LIST 2/8

naziv	*ime in priimek*	*id. številka IZS*		
vodja projektiranja	PI Pavel Mlaker, u.d.i.g.	G-4015/P-0011	*faza:* DPP	*merilo:* 1:500
pooblaščeni inženir	PI Pavel Mlaker, u.d.i.g.	G-4015/P-0011	*št. projekta:* 275/25	*datum:* Maj 2026
izdelal	PI Pavel Mlaker, u.d.i.g.	G-4015/P-0011	*št. načrta:* 275/25-C	*št. priloge:* 08
			šifra CC: 2223	*id.št.risbe:* 275/25-C-08

št. odseka:	*arh. št.:*	*faza objekt:*	*šifra risbe:*	*prostor za črno kodo:*
125021		008.2258	G.104	

Vse pravice pridržane. Projektna dokumentacija je last podjetja IB-KOM d.o.o., ki je tudi nosilec avtorskih pravic.
Brez pisne odobritve podjetja IB-KOM d.o.o. ni dovoljena uporaba ali razmnoževanje dokumentacije ni v celoti ni v kakršni koli drugi obliki.

LAST SAVED BY - jernej
AutoCAD PDF (General Documentation).pc3
Wed, 20 May 2026
12:05:32(08:11:43.4)
Z:\PROJEKTI\2025\275-25-C_Klanec pri Kozini_OBČINA HRPELJE-KOZINA\1_DPN\2_NAČRT OSS\TEKSTI\PRIKAZI\275-25_C-DPP_S01_ZKV.dwg